O pescador de sons:

desafios para piano em dez peças inéditas
[Caderno de músicas]

Luísa Tender
Manuel Pedro Ferreira

C|E|S|E|M

O pescador de sons:

desafios para piano
em dez peças inéditas

[Caderno de músicas]

Luísa Tender
Manuel Pedro Ferreira

CESEM

Título
O pescador de sons: desafios para piano em dez peças inéditas [Caderno de músicas]

Texto e interpretação musical
Luísa Tender

Música
Manuel Pedro Ferreira

Edição
CESEM (Centro de Estudos de Sociologia e Estética Musical)
NOVA FCSH
Av. de Berna, 26 C, 1069-061 Lisboa
cesem@fcsh.unl.pt

Musicografia
Sofia Teixeira

Revisão e paginação
Luísa Gomes

Ilustrações e fotografias
Francisco Barahona e Mariana Tilly

Gravações de som e imagem
Luís Marques

Local das gravações
Escola Superior de Música do Instituto Politécnico de Lisboa

Data das gravações
7 de Setembro de 2019

ISMN 979-0-707714-02-7

Lisboa, Novembro de 2019

Este livro teve o apoio do CESEM – Centro de Estudos de Sociologia e Estética Musical da NOVA FCSH, no âmbito do projecto UID/EAT/00693/2019, financiado por fundos nacionais através da Fundação para a Ciência e Tecnologia (FCT)

Índice

Le gymnaste: ciclo de oito peças fáceis para piano

1 *O pino do acordeão*

2 *Swing*

3 *Dupla extensão*

4 *Valsa simples*

5 *Repete ao espelho*

6 *Barcarola*

7 *Marcha fúnebre*

8 *Toque de alvorada*

9 *Lamento à sexta*

10 *Nocturno*

Le gymnaste

ciclo de oito peças fáceis para piano

1

O pino do acordeão

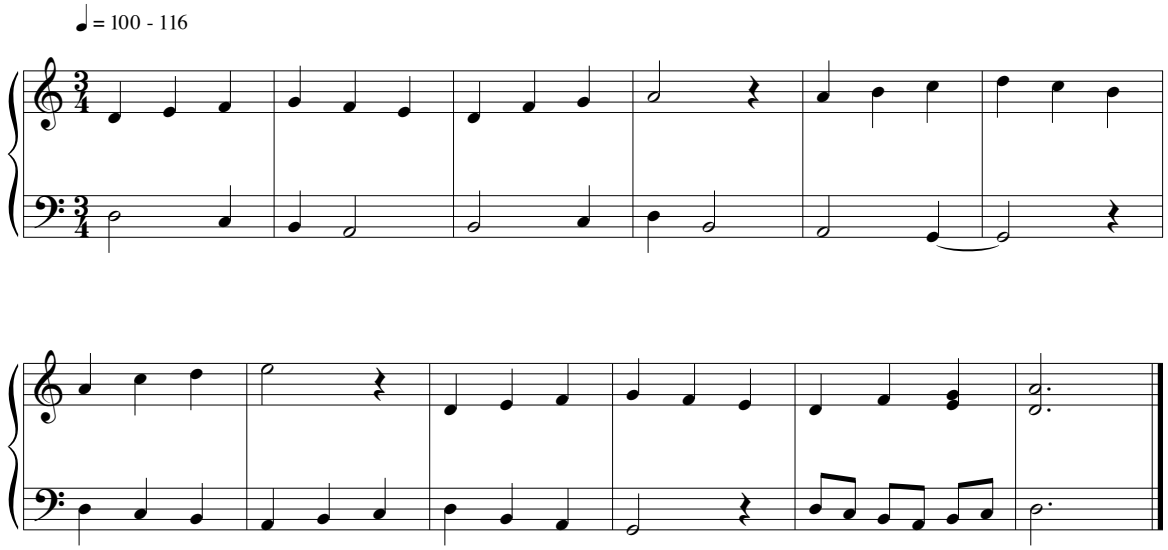

2
Swing

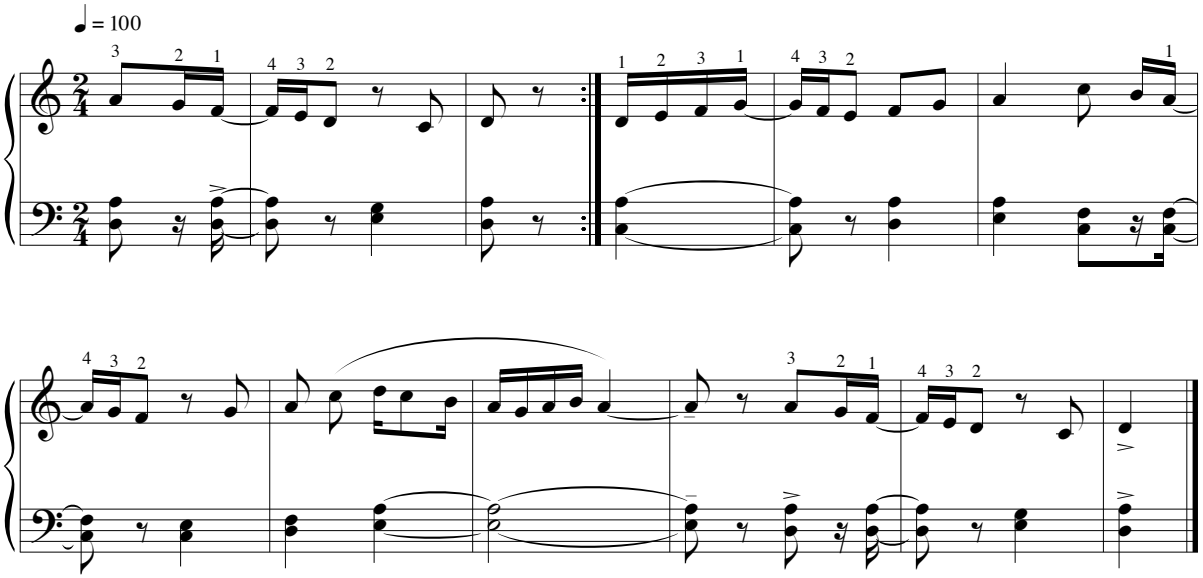

3
Dupla extensão

Legato, não demasiado forte ♩ = 96

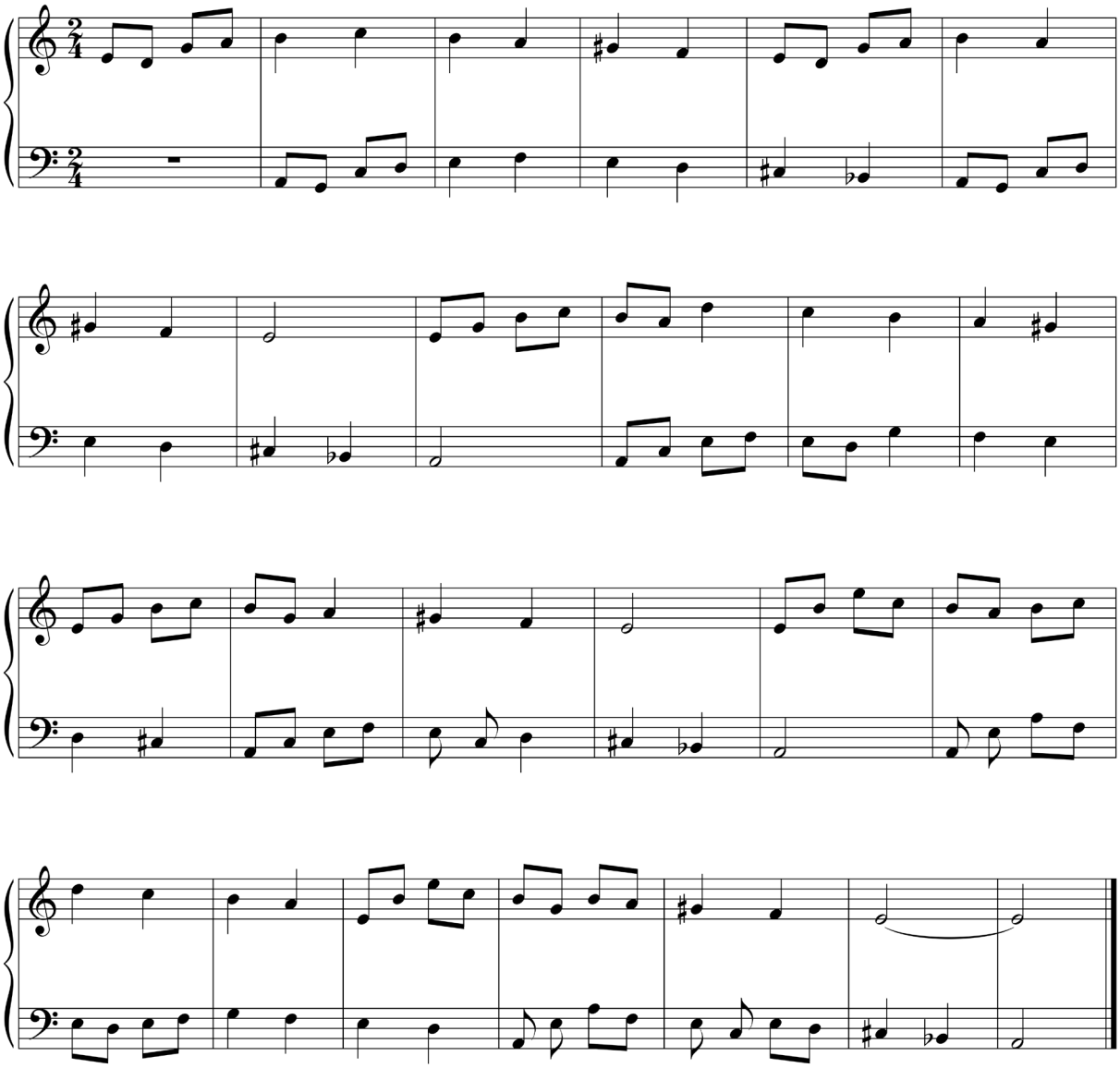

4
Valsa simples

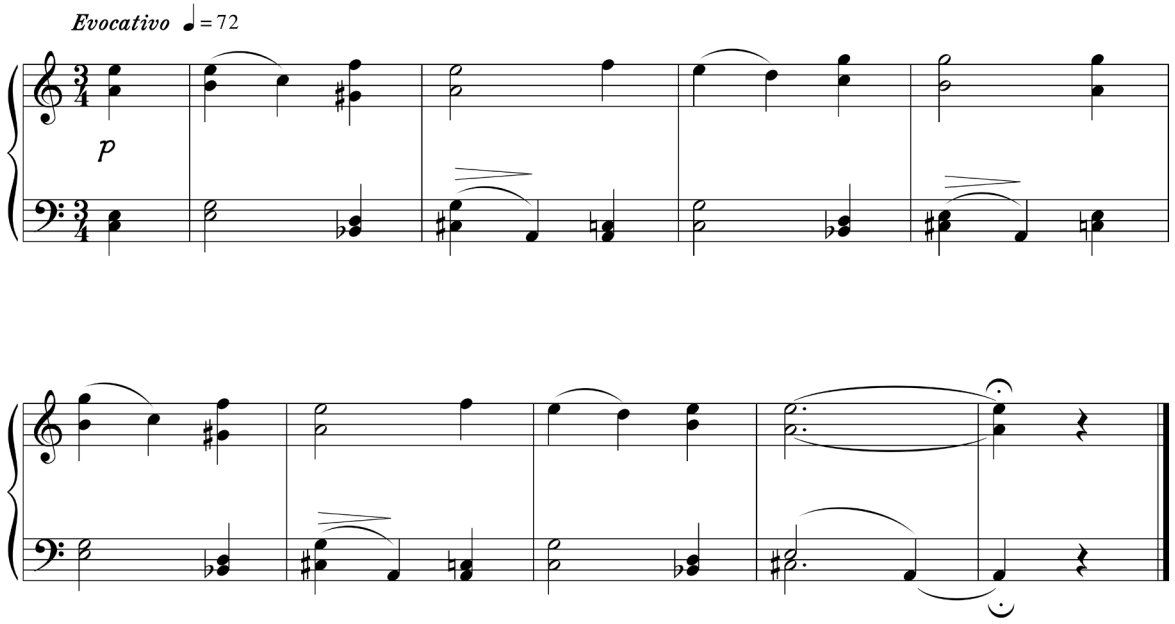

5
Repete ao espelho

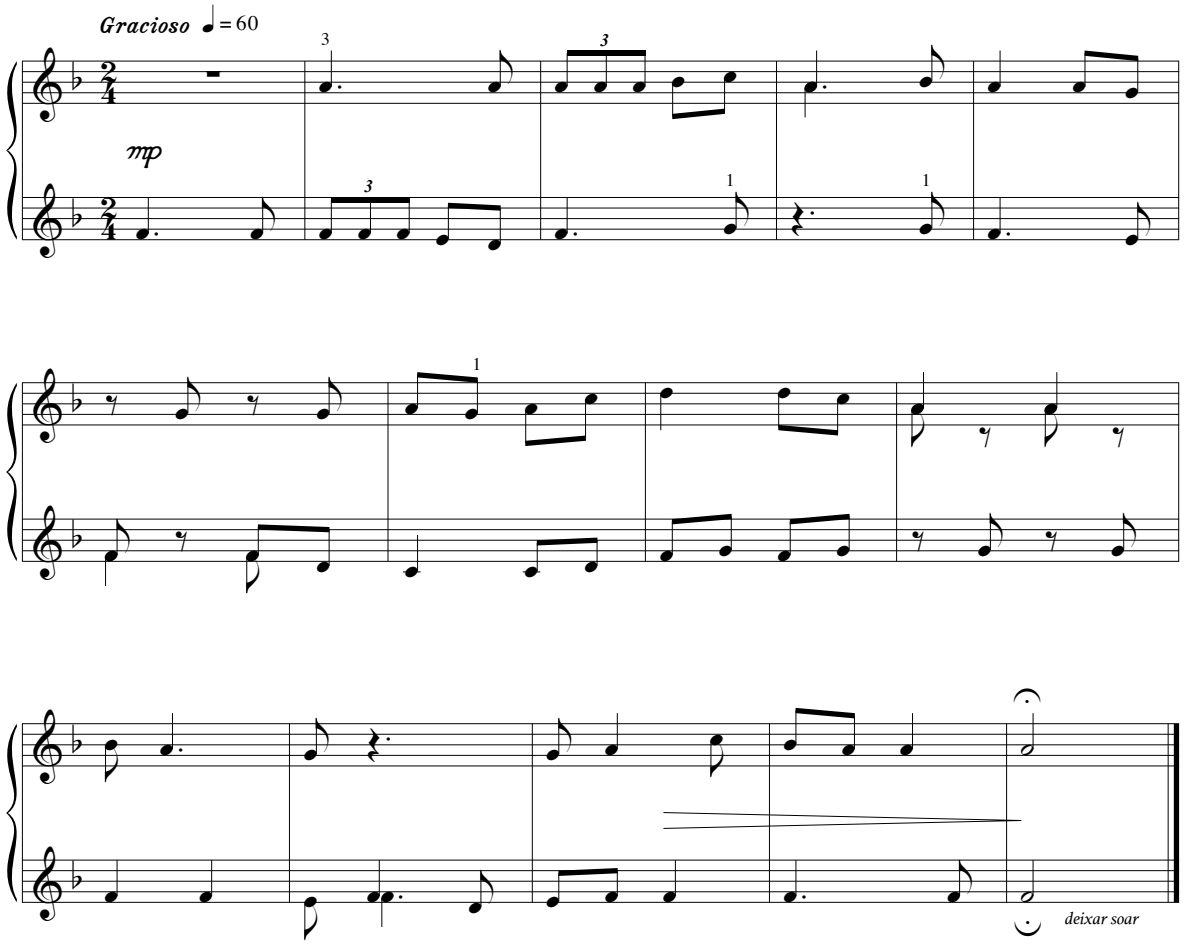

6
Barcarola

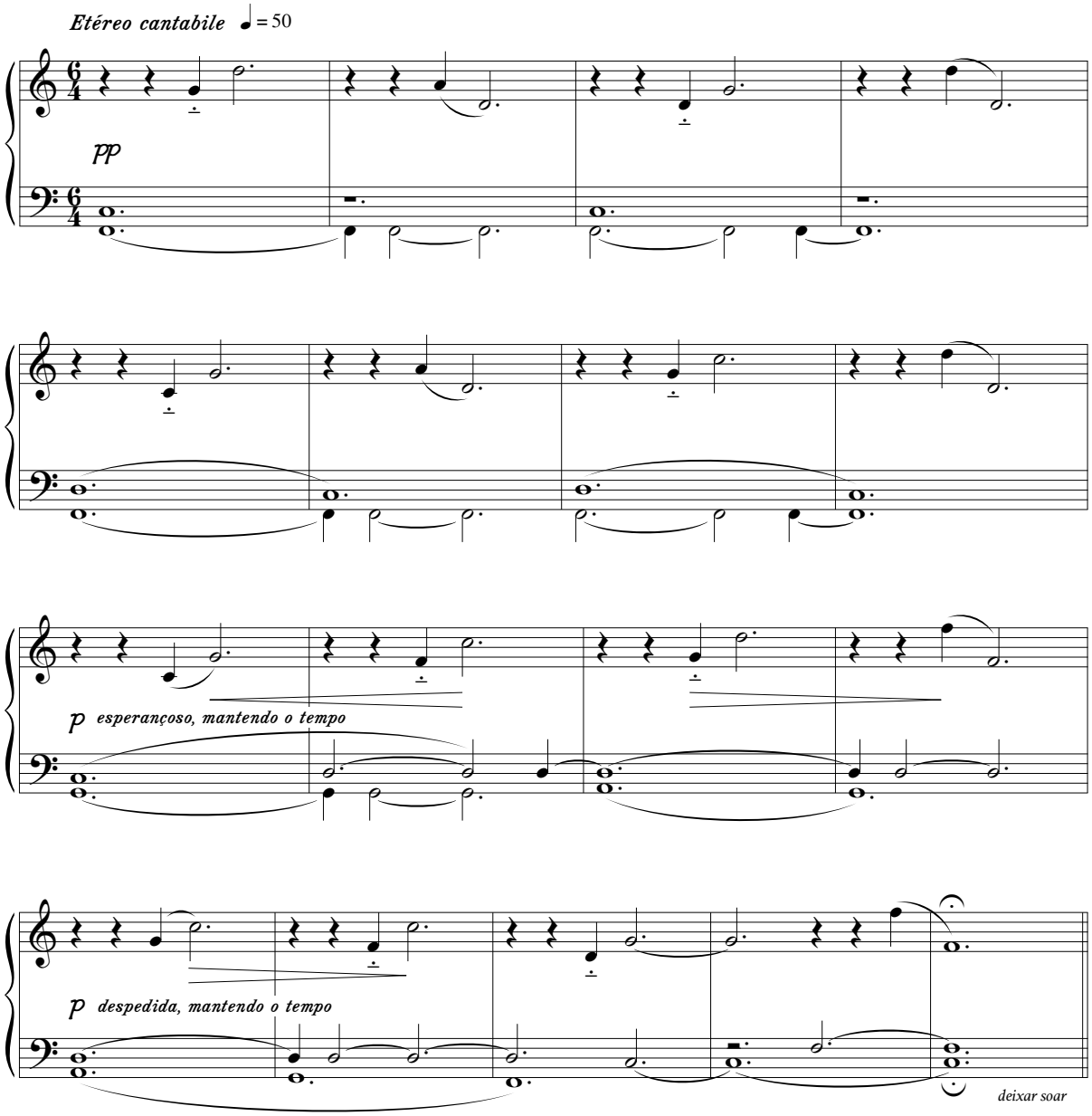
Etéreo cantabile ♩ = 50
pp
p esperançoso, mantendo o tempo
p despedida, mantendo o tempo
deixar soar

7

Marcha fúnebre

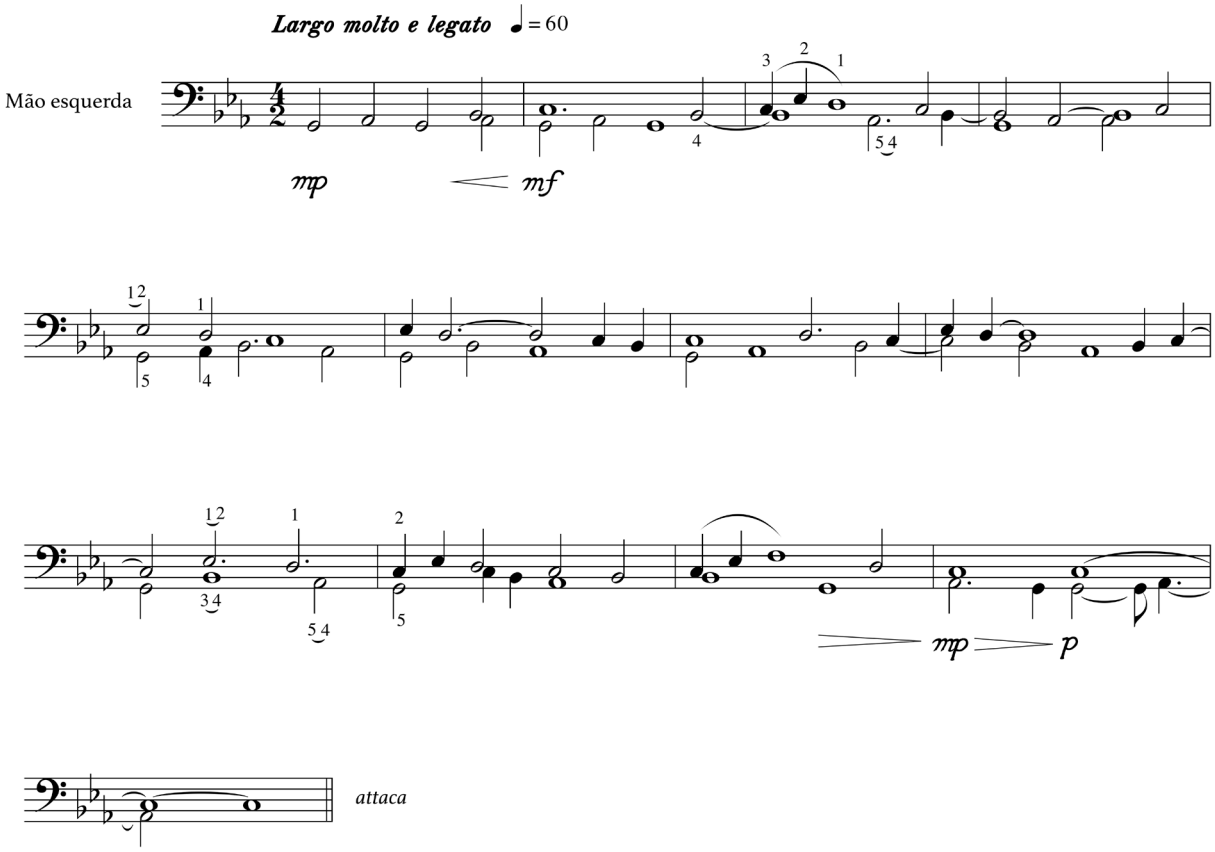

8

Toque de alvorada

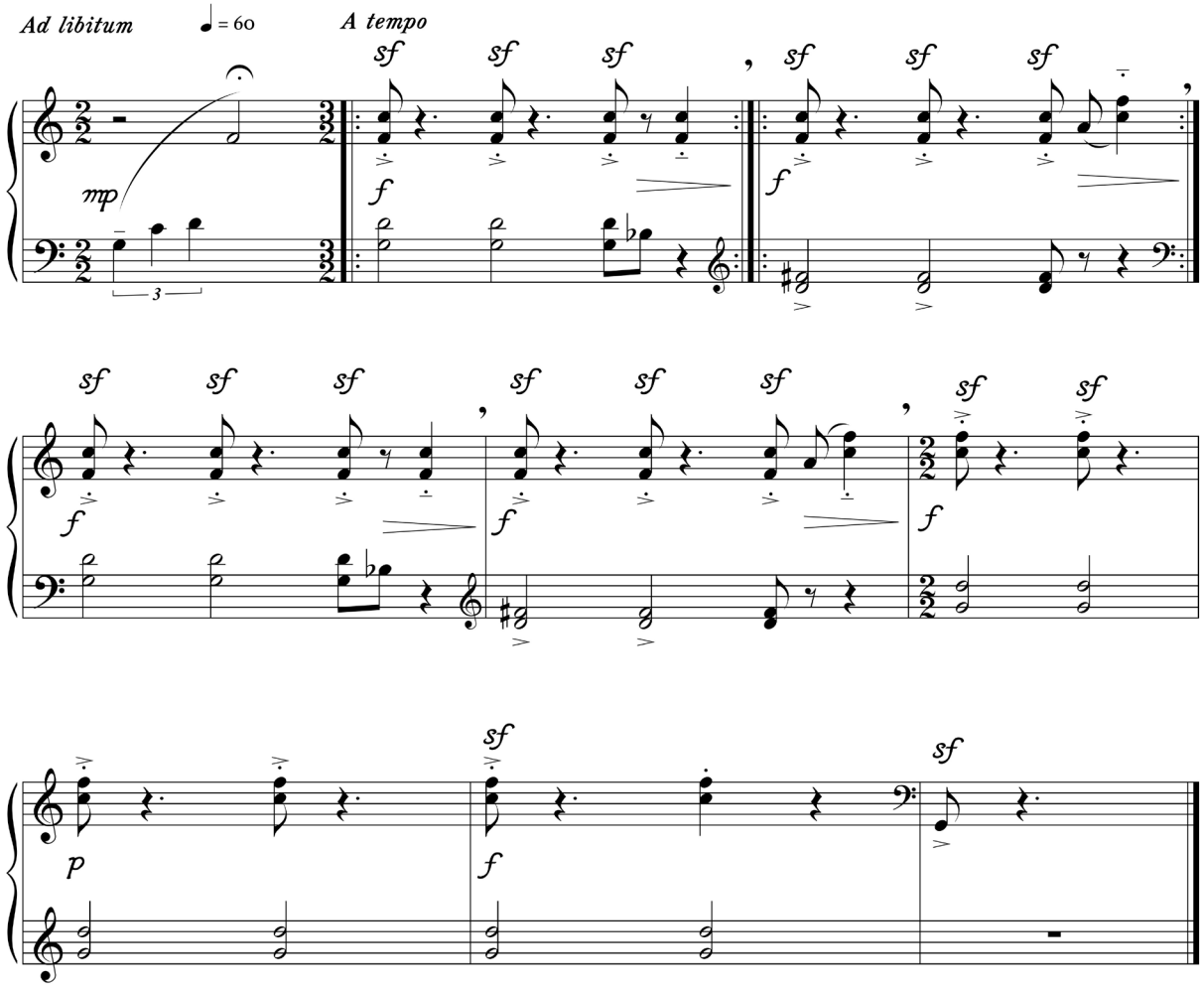

9

Lamento à sexta

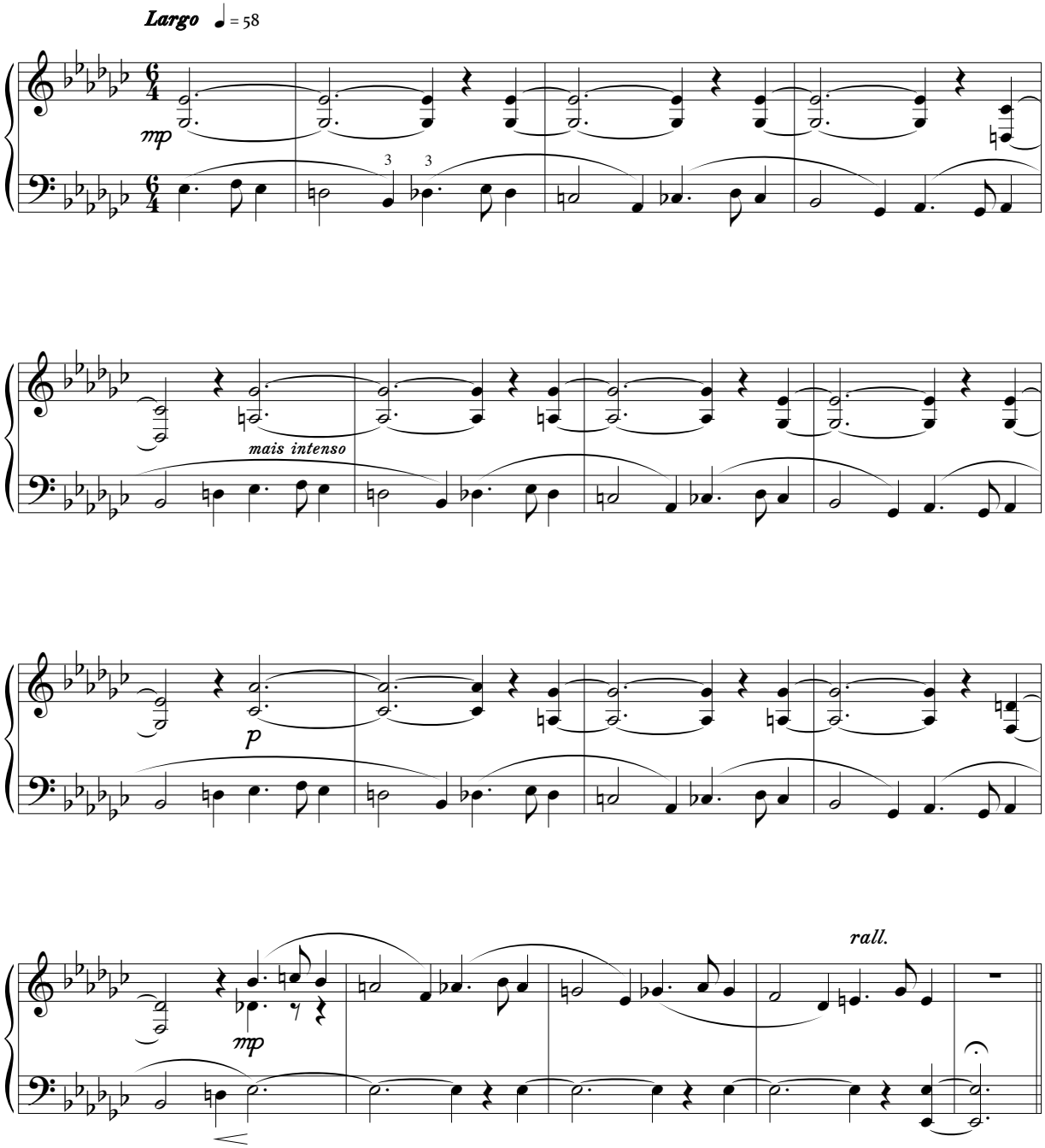

10

Nocturno

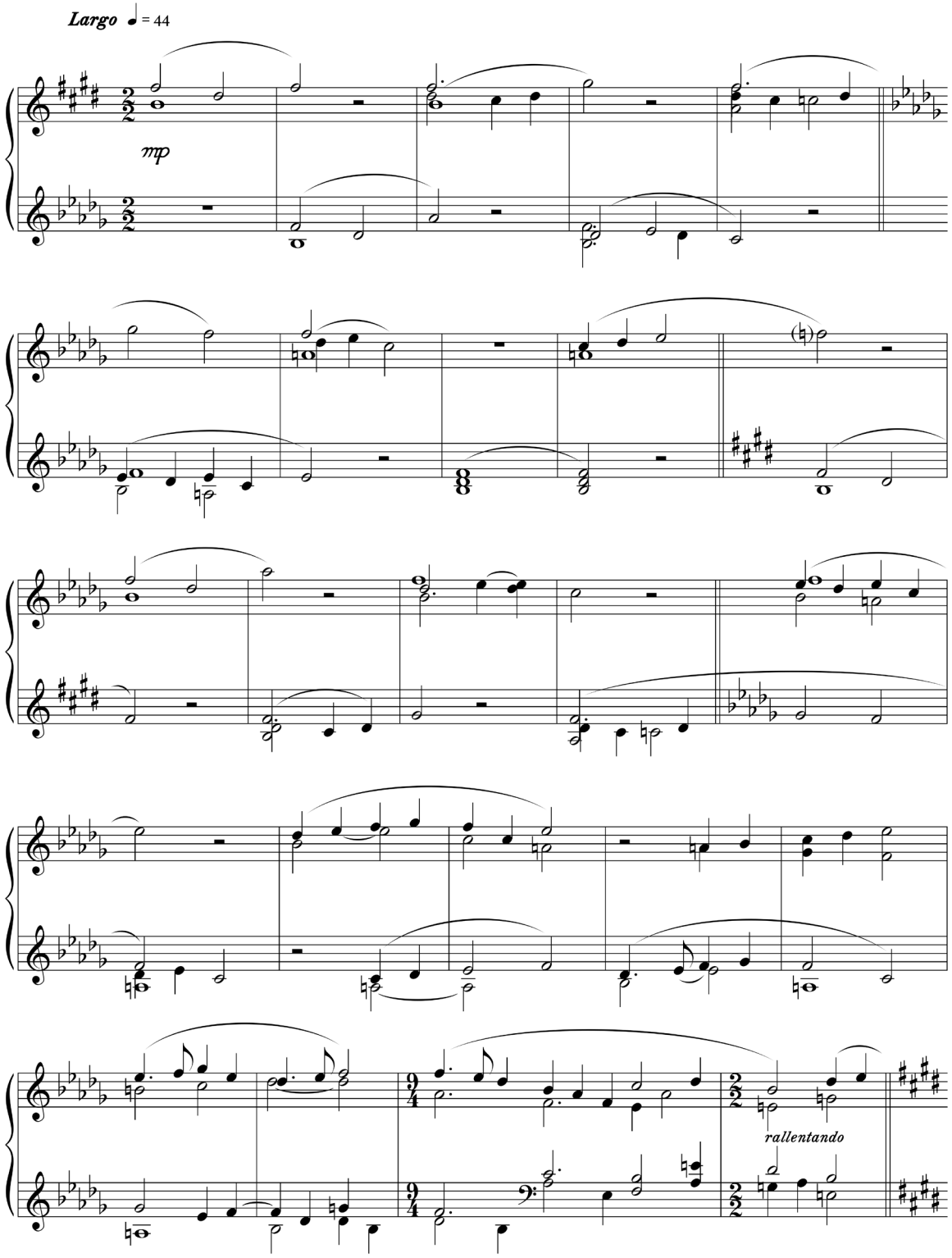

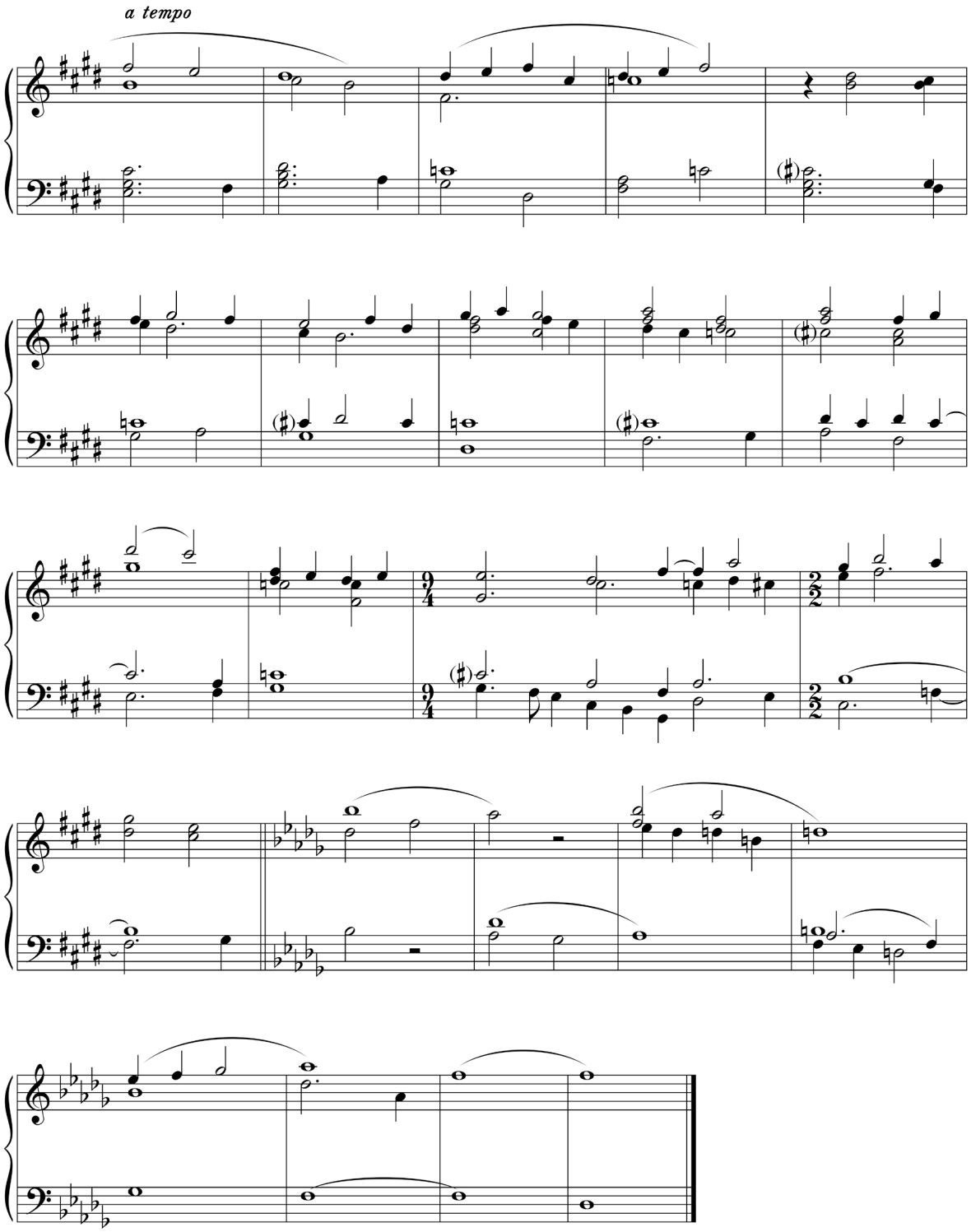
a tempo

Ligações externas

Ligações de Internet para a gravação da interpretação de *Le gymnaste*, *Lamento à sexta* e *Nocturno:*

Le gymnaste - interpretação por Luísa Tender

https://youtu.be/mfm3JJwbKS4

Lamento à sexta - interpretação por Luísa Tender

https://youtu.be/gBI80miE9Ds

Nocturno - interpretação por Luísa Tender

https://youtu.be/KPI7RAAx-KU

CENTRO DE ESTUDOS DE SOCIOLOGIA E ESTÉTICA MUSICAL
CESEM

NOVA FCSH
FACULDADE DE CIÊNCIAS SOCIAIS E HUMANAS
UNIVERSIDADE NOVA DE LISBOA

FCT Fundação para a Ciência e a Tecnologia

ISMN 979-0-707714-02-7